

5

2020

いやしなび KPC

いいところクイズ! 探検版 嵐山

(通常版もあります)

京都ええ店食べある記

ハイキングサークル

おうちでドック®



 **LINE 公式アカウント** はじめました。 臨時のオトク情報をお知らせします。



@tfq2665h

毎月20日発行 発行部数 24,500部

発行●公益財団法人
京都中小企業振興センター

KPCホームページ「いやしなびKpc」もご覧ください。

www.kpc.or.jp

KPC

検索

2019年2月25日より移転いたしました。

所在地 ●〒600-8009

京都市下京区四条通室町東入函谷鉾町78番地
京都経済センター4階 405号室

TEL ● 075-361-1100 FAX ● 075-361-1101

営業時間 ● 月～金 9:00～17:15 休業日 ● 土曜・日曜・祝日



いとこクイズ! 探検版 嵐山

多人数の密集は避け、少人数でお楽しみください!

嵐山エリアのよく知られているところや通り過ぎてしまいそうなポイントをクイズにしました。

下記のクイズの答えと思うところを実際に訪問して、QRコードを読み込んでください。そこが

正しいポイントであれば「正解」マークがスタンプされます。全て「正解」がつけばクリアです。

ルール

- 全4ポイントで正解するまでの所要時間を競う、タイムアタック形式のクイズです。
- 下記クイズ①～④のQRコードにはGPSデータが入っていて、答えとなる現地のポイントで読みこまないと「正解」となりません。
- 最初のクイズポイントでQRコードを読み込み「正解」した時刻からスタートし、最後に「正解」した時点で終了です。
- 所要時間の集計はKPC事務局で行います。
※クイズのシステムは期間中、24時間稼働しています。人通りの比較的少ない早朝などの時間帯で参加していただくことも可能です

持ち物・準備

- ▶スマートフォンひとり1台
 - ▶この会報誌
 - ▶GICパスポート登録
 - ▶クイズへの参加申し込み
- ※下記申込方法のホームページを必ずご覧ください。



- 開催日程: **5月7日0:00～6月30日23:59まで**
※順位の確定と賞品の送信は7月に入ってからとなります
- 参加料金: 会員 **無料** 会員家族 **無料** ※最大5名まで。会員のGICパスポートから家族用を取得してください
会員外 **2,000円** ※GICパスポート(1年間有効)を取得してください
- 申込締切日: **6月18日**

全問正解の所要時間が短い方から順位付けし、**QUOカードPay**を差上げます。



1位 5,000円分 2位 3,000円分 3位 2,000円分
4位～10位 500円分 11位以降300円分
ブービー賞 2,000円分 最下位 3,000円分

- 申込み方法
こちらのページから、お申込みください。

▼GICパスポートを登録済の方



▼GICパスポートが未登録の方



KPC会員の方の登録代行を受付けています。
kpc@posh.jp

〈緊急事態の場合はサイトを閉じる場合もあります〉

? さてここはどこでしょう? ?

クイズ①

Q 芸能人も多く参拝に訪れることで知られる「車折神社」の境外末社。5月の三船祭(車折神社の例祭)ではこの近くの川でも様々な奉納行事が行われます。ここはどこでしょう。



クイズ②

Q 高倉天皇の中宮で平清盛の娘・徳子(建礼門院)に仕えた小督は、天皇の寵愛を受け清盛の怒りに触れます。そんな小督が隠棲した仮住居付近に建つ石塔はどこでしょう。



クイズ③

Q 高倉天皇の命で小督を探しに来た源仲国は、彼女の奏でる琴の音で居所を見つけたそうです。嵐山には仲国が琴の音を聞いたという橋跡を示す碑がありますが、それはどこでしょう。



クイズ④

Q 全国から奉納された無数の羅漢像。それぞれ異なる表情やポーズの羅漢群はどこにあるでしょう。



答えて当てよう いいとこクイズ!

受付締切
5月6日(水)

今月のクイズ

Q 小豆と砂糖を煮詰めて作る小倉餡の発祥地は嵯峨嵐山近辺といわれています。その伝承を伝える石碑が建つのは何というお寺でしょう?



賞品

No.1 アイリスオーヤマ

避難リュックセット
16点入り
(内容についてはWEBサイトで)



5名様

No.2 尾西食品

アルファ米
五目ごはん、わかめごはん、ドライカレー、チキンライス4種×3袋=計12袋の詰合せセット



5名様

会社のみならで分けてね

No.3

ソーラー充電機能付き
モバイルバッテリー

8,000mAhの大容量バッテリー搭載のソーラーパネル付きモバイルバッテリー
防水防塵仕様



5名様

No.4

ルービック・キューブ

10名様



No.5

生茶 デカフェ
430mlPET 24本

※賞味期限:2020年10月

6名様



会社のみならで分けてね

No.6

京都鉄道博物館
入館券

※有効期間:
2021年
3月31日まで

5名1組
20組様

No.7

Bの階段
だし茶漬けランチ

ペア3組
6名様

No.8

QUOカード
500円分

100名様

応募資格

KPC会員のみ
(会員種別は問わず)

応募方法

●PC・スマホ

apply@kpc.or.jpまで空メールを送っていただき返信されたメール内記載のURLからお申込みください。QRコードを読み取って送信もできます



●FAX 075-361-1101

専用のお申込用紙に必要項目と ①クイズの答え ②希望商品 ③KPCへのご意見を記入しお送りください

・各賞品は抽選のうえ当選者にお送りいたします。
・皆様からのご意見は今後の各種事業に反映させていただきます。

いやしなび KPC
ライフサポート倶楽部

いつでもどこでも学べる eラーニング

ビジネスシーンで活用できる初歩的な講座から専門に特化した講座までカリキュラムを豊富にご用意いたしました。空いた時間に無理せず学べるeラーニングで、忙しいあなたにもぴったり。いつでもどこでも学べます。

※eラーニングとは、インターネットを利用した学習形態です。授業は動画配信、教材はPDFとなります。

KPC会員であれば
受講料無料

<メニューの検索方法>

① いやしなびKPCにアクセス



② KPC会員専用メニューから「いやしなび KPCライフサポート倶楽部」にアクセス



③ 会員番号・パスワードを入力してログイン



④ メニューカテゴリより「まなぶ」を選択



<メニュー例> 詳しいメニュー内容はKPC会員専用ホームページから「メニュー検索」でご覧ください。ページのトップにある検索窓に下記の番号を入力し検索してください。eラーニングのコースは2種類あります。

<期間:2020.4.1~2021.3.31>
※IDのお申込期間は、2021.2.15まで

Aコース

メニューNo.650523

<講座一例>

- ・日商簿記3級
- ・社会保険労務士
- ・秘書技能検定2級
- ・よくわかる税務知識
- ・個人情報保護法
- ・日商簿記2級
- ・秘書技能検定3級
- ・2時間でまなぶメンタルヘルス
- ・基礎からはじめるコーチング
- ・契約書の結び方

Bコース

メニューNo.650524

<講座一例>

- ・セルフマネジメント
- ・あなたならどうする?ケースで学ぶ「マナーと仕事」
- ・組織とマネージャー
- ・マネジメントに必要なスキル
- ・データベース入門
- ・聴くだけで学べるビジネスマナー
- ・管理職の位置付けと役割
- ・SQL言語入門
- ・人材管理の考え方

●ご利用方法

1. ライフサポート倶楽部内各コースのページから「お申込みフォームへ」よりお申込み
2. リソル予約センターより、IDと受講案内が登録のEメールアドレスへ送付されます。
毎月1日~15日にお申込⇒月末までIDと受講案内を送付 毎月16日~月末にお申込⇒翌月15日までにIDと受講案内を送付
3. IDの有効期間中は、サイト内にある講座を何度でも受講できます。会員様ひとつのIDで、コース内の全講座を受講することができます。
※AコースとBコースはIDが異なりますので、別にお申込みください。

①会員番号(17桁)とパスワードについては②のページをご覧ください。
※会員特典内容は変更となる場合がございます。
※ご利用方法は、いやしなびKPCをご覧ください。

多数の提携先があります
詳しくはいやしなびKPCへ!

<http://www.kpc.or.jp>

1 祇園祭 山鉾巡行 有料観覧席



コンチキチンの祇園囃子が夏空に響き、山や鉾が通りをゆく山鉾巡行は、祇園祭のハイライト。美しい刺しゅうや舶来の織物など山や鉾の懸装品と呼ばれる装飾品の美しさも見事です。豪華絢爛、「動く美術館」とも呼ばれる一大ページェントが繰り広げられます。

後祭山鉾巡行の様子

▶日時: 前祭7月17日(金) / 後祭24日(金) 雨決行
▶会場: 御池通 ▶定数: 各日30枚
※日程をご指定の上お申し込みください 締切: 5月20日

全席指定 (パンフレット・日よけ帽子等付き) **2,900円** (通常3,500円)

2 林家正蔵 京都で漸を聴く会



漸の登場人物に寄り添うような優しさが映る高座。
[出演] 林家正蔵/林家はな平
[演目] 林家正蔵「ねずみ」ほか ※上記以外の演目、他の演者は当日発表

▶日時: 7月19日(日) 14:00開演
▶定数: 20枚
▶会場: 京都府立府民ホール「アルティ」
※未就学児入場不可

全席指定 **3,000円** (通常3,600円)

3 ザ・ニューズペーパー 京都 2020



今を生きる社会風刺コント集団ザ・ニューズペーパー。内外のニュースネタを「風刺と笑いに」変える男たち。

締切: 5月12日

▶日時: 9月12日(土) 16:00開演
▶定数: 20枚
▶会場: ロームシアター京都サウスホール

全席指定 **4,500円** (通常6,500円)

4 新派特別公演 八つ墓村



名作「八つ墓村」が新派の舞台で蘇る。巻き起ころる不可解な連続殺人の果て、名探偵・金田一耕助は衝突の結末に辿り着く!! 令和版「八つ墓村」の舞台が今宵、松竹座にて幕を開ける...

[出演] 金田一耕助・久弥・要蔵: 喜多村緑郎/森美也子/河合雪之丞/寺田辰弥/室龍太(関西ジャニーズJr.)

締切: 4月22日

▶日時: 6月14日(日) 11:00 17日(水) 11:00
20日(土) 11:00 23日(火) 11:00
▶会場: 松竹座 ▶定数: 各10枚 ※未就学児入場不可

一等席 **5,000円** (通常12,000円)

5 宝塚歌劇 雪組公演



ミュージカル・シンフォニア「fff - フォルティッシモ」～歓喜に歌え～
レビュ・アラベスク「シルクロード～盗賊と宝石～」
[主演] 望海風斗/真彩希帆

▶日時: 7月23日(水) 11:00 28日(火) 15:00
8月1日(土) 11:00 13日(日) 15:00
▶会場: 宝塚大劇場
▶定数: 各20枚

締切: 5月6日

S席 **8,300円** (通常8,800円)

随時あつ旋チケット (お申込みごとにあつ旋させていただきます。制限枚数等、裏面の注意事項をお読みください)

1 真宗教化センターしんらん交流館1階 京都ホテルオークラ レストラン「オリゾンテ」 (ランチ券)



地下鉄丸太線「五条駅」から徒歩約3分、東本願寺の北側にある「オリゾンテ」。カジュアルにホテルの味が愉しめる「国産牛バラ肉と牛タン」の赤ワイン煮込みランチをKPC会員特典ワンドリンク付きでご用意しました。ホテルメイドのパン、コーヒー、デザートまで付いた充実の内容。外光差し込む開放感ある店内で、ゆったりランチタイムをお過ごしください。

▶有効期限: 5月1日(金)～6月29日(月)
▶場所: 真宗教化センターしんらん交流館1階 京都ホテルオークラ レストラン「オリゾンテ」
提供時間: 11:30～14:30 火曜定休 ※要予約

おひとりワンドリンク付き **1,500円** (通常2,670円)

締切: 6月19日まで

TEL: 075-353-7603

2 からすま京都ホテル 和食「入舟」 (昼食券)



アクセス便利な好立地! からすま京都ホテルの地下1階、和の情趣ある空間で、リーズナブルにお楽しみいただける和食「入舟」。ご昼食の人氣メニュー「松花堂弁当」をワンドリンク付き2,400円の特別価格でご用意いたしました。爽快感におどり、天婦羅など旬菜を彩りよく配した弁当をお召し上がりいただけます。1名様でも気軽にご利用いただけるカウンター席のほか、グループ向けの個室もございますので、用途に合わせてご利用ください。

▶有効期限: 5月1日(金)～6月30日(火) ▶場所: からすま京都ホテル地下1階 和食「入舟」
昼食営業時間: 11:30～15:00 (L.O. 14:30) ※要予約

おひとりワンドリンク付き **2,400円** (通常3,586円)

締切: 6月19日まで

TEL: 075-371-0140 (直通)

3 アドベンチャーワールド 入園券



サファリワールド、マリンワールド、エンジョイワールド... ジャイアントパンダをはじめイルカやペンギンなど見ることが出来ます。パークには大切な人と過ごす様々なシーンがあり、Smileあふれる出会いが待っています。

▶会期: ～2021年3月31日(水) 営業時間: 10:00～17:00
▶会場: アドベンチャーワールド
〒649-2201 和歌山県西牟婁郡白浜町堅田2399番地
アドベンチャーワールド インフォメーション
TEL: 0570-06-4481 (ナビダイヤル) URL: https://www.aws-s.com/

2021年3月18日まで

大人(18才以上) **4,300円** (通常4,800円) セニア(65才以上) **3,900円** (通常4,300円)
中人(12才～17才) **3,400円** (通常3,800円) 小人(4才～小学生) **2,300円** (通常2,800円)

4 ミナペルホネン/皆川明 つづく



多義的な意味を持つ「つづく」をキーワードに、本展覧会では、生地や衣服、インテリア、食器等のプラダットに加えて、デザインの原画、映像、印刷物、皆川明の挿絵など、創作の背景を浮き彫りにする作品群や資料もあわせて展示します。

▶会期: 6月27日(土)～8月16日(日)
開館時間: 10:00～18:00 ※金・土は20:00まで ※入場は開館の30分前まで
▶休館日: 月曜日 ※ただし8月10日は開館、8月11日は休館
▶会場: 兵庫県立美術館

※隣がいのある方1名につき、介護の方1名無料
※コレクション展は別途観覧料が必要 (本展とあわせて観覧される場合は割引あり)

一般 **900円** (当日1,400円) 大学生 **600円** (当日1,000円)

締切: 6月25日まで

5 ガーデンミュージアム比叡 入園引換券



チューリップ、睡蓮、初夏に見頃を迎えるバラ。山頂に咲き誇る花々と陶板で再現した、印象派絵画の世界へようこそ。

▶有効期限: 4月11日(土)～12月6日(日) ※営業期間中は無休
▶会場: ガーデンミュージアム比叡

[ドライブウェイ通行券付き大人券]
ガーデンミュージアム比叡の大人お1人様の入園料と比叡山ドライブウェイ小型普通車通行券(田の谷峠ゲート～比叡山頂「往復」)がセットになったお得なプラン。軽・小型乗用車のみ適用。奥比叡参詣自動車道は含みません。 ※未就学児無料

大人(中学生以上) **700円** (当日1,200円)
子供(小学生) **300円** (当日600円)

ドライブウェイ通行券付き大人 **1,500円** (当日2,700円)

締切: 11月19日まで

6 ミュージアムぐるっとパス・関西2020



2020年度版に京都地区の2美術館が新たに加わった、便利でお得なパス・ブック。今年も日本初の「展覧会年間全日程一覧」を掲載。昨秋に新規開設した噂の福田美術館も参加!

▶有効期間: 2021年3月31日(水)まで有効
▶掲載施設: 京都国立博物館、京都国立近代美術館、京都文化博物館、細見美術館、清水三年坂美術館、茶道資料館、福田美術館 等97館

プレミアム版 6か月有効 **1,200円** (通常2,000円)
普及版 3か月有効 **800円** (通常1,100円)

締切: 12月25日まで

7 びわ湖クルージングチケット



ミシガンクルーズと竹生島クルーズにご利用いただけるチケットです。

[ご利用いただける主なコースと通常料金]
大津港よりミシガン80(普通 大人2,830円/小人1,420円)
大津港よりミシガン60(普通 大人2,300円/小人1,150円)
大津港よりミシガナイト120(普通 大人3,040円/小人1,520円)
大津港よりミシガナイト60(普通 大人2,300円/小人1,150円)
長浜港より竹生島クルーズ(往復 大人3,130円/小人1,570円)
今津港より竹生島クルーズ(往復 大人2,640円/小人1,320円)
琵琶湖湖瀬コース(長浜港～竹生島～今津港 大人2,880円/小人1,440円)

大人(中学生以上) **1,600円** (当日2,300～3,130円)
小人(小学生) **800円** (当日1,150～1,570円)

期間: ～2021年2月28日(日)
※コースにより通航期間が異なります。通航スケジュールの詳細は予約センターにお問い合わせください。
お問い合わせ: 予約センター (株)予約センター (9:00～17:00)
TEL: 077-524-5000 締切: 2021年1月31日まで

8 嵐電1日フリーきっぷセット券



嵐電1日フリーきっぷ・駅の足湯利用券・嵐山グルメ&リカーボンをセットにしたお得な券です。

▶有効期間: 2021年3月31日(水) (嵐山グルメ&リカーボン引換券)
①～⑥のうち3か所で使用できます。
①老松嵐山店: 香果餅(1個) ②鼓月嵐山店: 千寿せんべい(2枚) ③琴きき茶屋: 桜餅(1個) ④峯倉渡月橋本店: わらびもち(1皿) ⑤タリスコーヒー: 嵐電嵐山駅店: コーヒーまたはアイスコーヒー(1杯) ⑥らんでんや: パナラフトルクリーム ⑦中村屋惣菜製作所: コロケ(2個) ⑧zarame 嵯峨嵐山本店: 綿花(1個)

一般 **800円** (通常1,200円)

締切: 2021年3月31日まで



京都出身のピアノ弾き語りシンガーソングライターの森ゆきこさんの、KPC会員特約店「食べ歩きレポート」。今月は「阪急京都河原町駅徒歩2分」の「だし茶漬&café Bの階段」さんです。

店主が手間ひまかけた秘伝のだしを生かした数種類の「だし茶漬」、加茂や大原でとれたての京野菜を使った「パスタ」、京都産の素材にこだわった「和スイーツ」。ほっこりできる店舗です。

お店の食事レポートをもっと詳しくご覧になりたい方は、KPCホームページをご覧ください。
<http://www.kpc.or.jp>



だし茶漬&café Bの階段

TEL 075-241-1786

【特典】自家製きなこプリンプレゼント

●ご利用方法
 ジョルダンパスポート
 マーク付きのKPC会員証を
 ご提示ください。



店舗情報 京都市中京区寺町通錦小路下ル
 東大文字町294 カドマビル2F

営業時間 平日11:00~20:30
 定休日 土日祝11:00~22:00
 水曜日、第3木曜日



ハイキングサークル 山科~疏水散策~南禅寺

山科から琵琶湖疏水を通り、臨済宗南禅寺派の大本山「南禅寺」まで散策できるコースです。この時期は例年なら新緑もお楽しみいただけます。

●日程：2020年5月10日(日)

●集合時間：9:00

●集合場所：JR山科駅改札口前

●全行程：約14km

約6時間(一般向けコース)

●装備：弁当・水筒・雨具・軽登山靴・手袋等

コース

●JR山科駅▶山科疏水▶天智天皇陵▶日本初の鉄筋コンクリート橋▶七福思案処▶南禅寺▶水路閣▶琵琶湖疏水記念館▶日向大神宮▶蹴上▶粟田神社▶尊勝院▶將軍塚▶円山公園(14:00頃解散予定)

初めての方はKPC事務所にご連絡ください。

お問合せはこちらまで **075-361-1100**
info@kpc.or.jp

イベント・チケットお申込書

今月号掲載以外にも、常時あつ旋しているチケットがあります。詳細は KPC ホームページをご参照ください。

| | | | |
|---------------|---|--|--|
| 企業番号 | 企業名称 | T E L | |
| | | F A X | |
| 所在地 | お申込 ご担当者名 | | |
| イベント・チケット決済方法 | <input type="radio"/> 銀行振込 (事業所へ発送後) | <input type="radio"/> コンビニ決済・LINE Pay請求書払い (事業所へ発送後) ※手数料120円/件 | <input type="radio"/> 現金 (KPC事務局にて) |

| イベント/チケット名称 | ご参加される会員名 | [会員番号] | 単 価 | 枚 数 | ご希望日程が複数の場合ご記入下さい |
|-------------|-----------|----------|-----|-----|-------------------|
| | | [] | | | |
| | | [] | | | |
| | | [] | | | |
| | | [] | | | |
| | | [] | | | |

【ご注意】

●予約チケットは会員お1人様4枚まで。
 ●お申込み多数の場合は抽選となり、ご購入いただけない場合がございます。
 ※抽選となった場合は締切日以降約1週間後に当選者のみにご連絡いたします。
 座席の指定・交換・キャンセルはできません。

●随時販売のチケットはあつ旋期間中はKPC事務局にて取扱いいたします。
 枚数制限：会員お一人につき、映画鑑賞券は各チケット合計で月間5枚まで。映画以外のチケットは月間8枚まで。公演催事ごとに制限枚数を設けている場合はそちらを優先します。
 ●ご案内しているチケット等の金額は、補助金を差し引いた金額です。
 ●発送ご希望の場合、休前日は発送いたしません。また送付先は、事業所に限らせていただきます。

お申込み先：FAX=075-361-1101 郵便=〒600-8009 京都市下京区四条通室町東入函谷鉾町78番地 京都経済センター4階 405号室

日本初! 自宅でできる人間ドック!? 「おうちでドック®」で自宅でがんや生活習慣病、ピロリ菌のリスクをチェックしませんか?

◆「おうちでドック®」は自宅で微量の血液と、尿を採取し、郵送するだけの簡単検査です。
 ◆厚生労働省で承認された検査キットです。 管理医療機器承認番号/22600BZX00362000

簡単、しかも病院と同等精度

名医紹介サービスが無料

医療者の健康無料相談付

万が一のがん相談も無料

皆様のニーズに合わせて、キットをご用意しました!

- 胃がんのリスク因子であるピロリ菌検査をしたことがない。
- 親族に胃がんになった人がいる。
- 胃炎が続いている。

おうちでドック。 **NEW!**
胃がんリスクチェック
 定価:10,000円⇒
特別価格:9,200円

- 人間ドックやがん検診を受けておらず、がんや生活習慣病リスクが気になる。

おうちでドック。
男性用/女性用
 定価:19,800円⇒
特別価格:18,000円

- 健康診断は受けているが、「プラスワン」でがんリスクもチェックしたい。
- がんのリスクを今すぐ手軽に調べたい。

おうちでドック。
がん 男性用/女性用
 定価:15,000円⇒
特別価格:14,000円

- 食べすぎ飲みすぎ、運動不足...生活習慣病のリスクを調べたい。

おうちでドック。
生活習慣病(血液+尿検査)
 定価:8,500円⇒
特別価格:7,800円

※全て税抜



他にもお得なセット料金などもございます!
 詳細やご注文は以下の「専用HP」にてご確認ください!

<https://zenpuku.ouchide.biz/>

提供/ハルメク・ベンチャーズ株式会社



地域でがんばる企業紹介

KPC 会社見学

第117回 ニシムラ株式会社

第117回は、創業90年を迎える京都の電気設備資材の総合商社「ニシムラ株式会社」さんです。

昭和15年4月上京区堀川中立売にて電気材料店として西村商店を創業。その後、電機商品販売の自由化時代に入り、各メーカーと順次代理店契約を結んでいかれます。昭和43年5月南区上烏羽に本社社屋・物流倉庫を新築後、次々に営業所を構えられ平成元年4月には、現在の「ニシムラ株式会社」に社名を変更されました。



ニシムラ株式会社 本社 外観

近年では、京都・滋賀を中心に東京・名古屋・大阪に18の営業所を構えられ、電機メーカーなど300社以上から仕入れを行い、電気工事業者、設備工事店など約3,600社とお取引を行っております。

電気設備資材の総合商社として大切にされていることは、BtoB(企業間取引)の際に付加価値をつけることだそうです。価格の面ももちろんのこと、



本社隣接の倉庫内の様子
自動倉庫システムを導入されています！

現在お客様がかかえておられる問題に対し、提案をし、一緒に解決策を練られています。ユーザーが新しい設備にされたことで電気料金の減少の提案や購入にあたり国からの補助金の制度やローンの組み方まで提案されているそうです。更に、商品を納入後のアフターフォローもしっかりと行い、今後に繋がる営業を心掛けておられるようで、お客様にとって大変心強い存在となっております。そういった小回りのきく営業を育てる為、お客様との社員教育も熱心に考えておられ、メーカーの方と一緒に勉強会なども定期的に行われているそうです。



エレクトロにて展示会の様子



令和2年1月より社長に
就任された蔵岡 仁史さん

会長の蔵岡さんにお話を伺うと、今後は、同じ分野の中で幅を広げていきたいとお話下さいました。今年90周年を迎えられる「ニシムラ株式会社」さん。今年は社長の代替わりのタイミングもあり、様々な行事や社員の皆さんとの社員旅行も計画されているのだとか。ますますの繁栄が期待されます。

ニシムラ株式会社

☎ 075-671-1016

〒601-8104
京都市南区上烏羽角田町32
FAX: 075-662-6577
URL: <http://www.nsmr.co.jp/>



スタッフおすすめ!

いやしアイテム

～充実した福利厚生～



[決起大会での永年勤続表彰の様子]

社員の方々に充実したニシムラライフを送っていただくため各種手当や制度だけでなくレクリエーションなど、たくさん用意されています。



[社内ソフト
ボール大会]

他にもゴルフやフットサルなどのサークル活動も充実しています。

[社員旅行]

定期的に国内外への旅行を企画されています。



新型コロナウイルス感染症の影響について

2020年2月末からのKPC及び関係先の対応策をまとめて、ホームページ(www.kpc.or.jp)にて公開いたしております。基本的には予約チケットについては、公演延期中止などで払い戻しが必要な場合にご連絡させていただきます。随時販売チケットをご購入いただいている場合は、会場の状況を関連ホームページからご確認くださいませますようお願いいたします。休館等の場合には払い戻しいたします。

「事務ご担当者」様へお願い

会員事業所の方にKPCの事務をご担当いただいております。ご担当いただく方には事業所内にて以下のような業務をお願いいたしております。

- ① 新しく社員になられた方、まだKPC会員に登録されていない方がいらっしゃればご登録をお勧めください。**
健康診断の費用への補助、新入社員研修への費用にも補助金をお支払いいたします。
- ② ご登録会員の点検をお願いいたします。**
会員登録状況を一覧にした会員台帳がありますので必要な方はKPC事務局までお申し出ください。
- ③ 給付の申請をお忘れになってませんか?**
給付の事由が発生してから6か月以内にKPCまで申請してください。自動給付の給付助成金は会報誌に給付のお知らせを同封しておりますので、ご本人様に給付助成金とともにお渡しく下さい。
- ④ いやしなびKPC(この会報誌)を配布してください。**
事業所内での配布をお願いいたします。何か会員の方からお申込みがあった場合は、WEBでのご登録をお勧めいたしますと、事務局が直接やりとりいたします。

いいとこクイズ! 4月号の答え

「大野ダム」でした

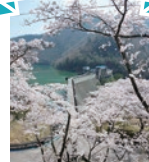

美山町の大野ダム周辺では自然豊かな「大野ダム公園」が整備され、ハイキングやピクニックにおすすめのスポット。桜と紅葉の名所としても有名で、春の「さくら祭り」(4/4～12)では、期間中の土日に売店や熱気球体験などの催しが用意されました。(今年は残念ながら中止となりました)

応募総数
697名様

<KPC ホームページにも解答と解説を載せておりますので、訪問してみてくださいね >

コロナウイルスで世間は大変な状況で、まだまだしばらくこの状況は続きそうですが、それでも楽しめる事など紹介して欲しいです。

3密にならないよう、今月のいいとこクイズ探検版を作成いたしました。ぜひごゆるりと楽しみいただければと思います。

新型コロナウイルスの影響で、なんだか気分が落ち込んでいる中、毎月のクイズが届きほっとしました。

皆さまにご集いただけない情勢が続きますので、こういったクイズに力を注いでいきたいと考えております。まさかこんなことになるうとは思っていませんでした。

IT化して便利になっていますね。ありがとうございます。助かります。

新サービス導入の度に、登録などお手間をお掛けいたします。簡略化できるようスキルアップに努めます。

※当選発表は賞品の発送をもって代えさせていただきます。

今月号も「いいとこクイズ」にご応募よろしくお願いたします。

毎月800円の会費で
総合的な
福利厚生をご提供

公益財団法人 京都中小企業振興センター ご加入のおすすめ

KPCは京都の中小企業を福利厚生面から応援するため、京都市・京都銀行・京都信用金庫がバックアップする公益法人です。本紙掲載の他にも映画館やアミューズメント施設などの格安チケットや割引優待券もございます。

入会金及び会費
(1名につき)
入会金 400円
会費/月 800円

| | | | | | |
|--------------|----------------|-------------|------------|------------|------------|
| 慶弔給付助成金 | スポーツセンター | 健康診断費用補助 | サークル | 各種チケットあつ旋 | 特撰商品のあつ旋 |
| イベントレクリエーション | 有名テーマパーク施設優待割引 | 各種保険の団体割引加入 | 会員証提示で割引利用 | 会報誌「いやしなび」 | ライフサポート倶楽部 |