

3

2022

いやしなび KPC

メタバースフォトコンテスト 開催

オンラインクッキング教室

eチケットあつ旋販売 Amazonギフト券

夜桜ノルディックウォーキング

春の海津大崎クルーズ

答えて当てよう いいところクイズ



KPC LINE 公式アカウント 友だち募集中です。

臨時のおトク情報など
お知らせします。

@tfq2665h



毎月20日発行 発行部数 24,500部

発行●公益財団法人 京都中小企業振興センター

KPCホームページ「いやしなびKPC」もご覧ください。

www.kpc.or.jp

KPC

検索

所在地●〒600-8009

京都市下京区四条通室町東入函谷鉾町78番地

京都経済センター4階 405号室

TEL●075-361-1100 FAX●075-361-1101

営業時間●月～金 9:00～17:15

休業日●土曜・日曜・祝日



KPC主催

メタバース フォトコンテスト 開催

メタバース
フォトコンテスト



●会場：メタバース内特設会場 ●開催期間：3月31日(木)~5月31日(火)まで

新型コロナウイルスの感染拡大防止対策として、昨年はオンラインによるVR文化祭を開催しました。今年もオンラインイベントとして、アプリ不要でご参加いただける「フォトコンテスト」を開催します。会場の3D空間をアバターで自由に動くことができ、コンテスト参加者の写真を見ることができます。いい作品があればクリックしてください。フォトコンテスト参加者も募集中です！

フォトコンテストへの出品を募集します！

〈応募要項〉

●応募について

- ① 応募資格：KPC会員およびその家族
- ② 応募数：おひとり1点まで

●応募総数：24作品(先着順とします)

●作品カテゴリ：写真のみ 画像をお送りください。

※オリジナル作品で著作権上問題がない作品に限ります。
※公序良俗に反しない作品に限ります。
※作品データは返却いたしません。

●出品料：無料

●データ形式：jpg, png

●作品応募締切日：3月10日(木)まで

展示可能数を超える申し込みがあった場合は募集を終了する場合があります。

→KPCホームページからアップロードしてください。

<https://www.kpc.or.jp/news/metaverse/>



▼コンテスト要項

KPCの管理画面でクリックされたデータを集計します。

何度クリックしても1回として集計します。

その数が一番多かった出品者1名に

えらべるPay3,000円分を差し上げます。



←えらべるPayは、ポイントやPay系の商品を自由に選べるギフトです。ポイント内であれば複数のギフトと自由に交換することができます。えらべるPayの利用に専用アプリのダウンロードや会員登録は必要ありません。スマートフォンのご利用が必要です。ご利用されている対象サービスにチャージしてご利用いただけます。

[ご注意] ※パソコンで、KPCホームページから入ると3D画像が現れます。(スマホ・タブレットは2D表示) ※専用アプリは不要です。ブラウザソフトのみで動作します。
※操作は矢印キーだけなので簡単。 ※アバターは選べません。

■入室方法

- ① KPCホームページから案内ページをクリック
- ② ご来場いただく方の情報を入力 (ZIKU IDを取得しログイン)

■アバターの操作方法

パソコンの矢印キーで操作できます。

■いいね!と思った作品をクリックしてください。

作品の前にたつて、マウスでクリックしてください。
※「いいねボタン」はないので画像を直接クリックしてください。

答えて当てよう いいとクイズ!

受付締切
3月6日⑩

今月のクイズ

Q 日本初の電気による路面電車営業を記念したこの石標は、○○○○○○発祥地の碑です。(漢字6字を入れてください)



No.1 Panasonic
音波頭皮ブラシ
お風呂で使える防水仕様。
長い髪もかき分け頭皮をしっかりとクレンジング。



10名様

No.2 Anker
PowerPort III Nano 20W
最大20W出力 ポート数1
USB Power Delivery対応
※カラーはお任せください。



12名様

No.3 サンコー
ポータブル電動
エアコンプレッサー
S-SEC21B
自動車バイク自転車に、手軽に使える
小型の電動エアコンプレッサーで
いつでも適正空気圧にUSB充電式。



10名様

No.4 IHADA(イハダ)
アレルスクリーンEX 50g
お出かけ前にシューツ
とひとふきするだけで、
花粉・ウイルス・PM2.5をブロック。



50名様

No.5 ボタニカルポット
ミニヒマワリ・ストロベリー・
四葉クローバー
ボタニカルモチーフのレリーフが刻まれた陶器のポットで育てます。
※種類はお任せください



5名様

No.6 COGIT
CICAMethod
HAND CREAM
薬用ハンドクリーム
医薬部外品
商品重量:35g



20名様

No.7 タリーズコーヒー
ザ・バリスタズロースト
レギュラーコーヒー(粉)3種
[スタンダード/マイルド/
ヘビー]合計20袋セット
賞味期限:2022年9月
内容量:スタンダード:
20g×5入×10袋
マイルド:20g×5入×5袋
ヘビー:20g×5入×5袋



10名様

みんなで分けてね

No.8
WEB申込
Amazon ギフト券(コード)500円分
FAX申込
QUOカード500円分

200名様

応募資格

KPC会員のみ
(会員種別は問わず)

応募方法

●PC・スマホ

KPC LINE公式アカウント(右のQRコード)
またはKPCホームページから応募してください。



@tfq2665h

●FAX 075-361-1101

専用のお申込用紙に必要項目と ①クイズの答え
②希望商品 ③KPCへのご意見を記入しお送りください
・各賞品は抽選のうえ当選者にお送りいたします。
・皆様からのご意見は今後の各種事業に反映させていただきます。

いやしなびKPC ライフサポート倶楽部

新年度への準備はお済みですか?

新年度へ向けて、こんなことやあんなことを始めてみませんか?
ライフサポート倶楽部がみなさんのお手伝いをします!
ぜひご利用ください。

<メニューの検索方法>

① いやしなびKPCに
アクセス



② KPC会員専用メニューから「いやしなび
KPCライフサポート倶楽部」にアクセス



③ 会員番号・パスワードを
入力してログイン



④ メニューカテゴリーを選択



<メニュー例> 2022年1月4日現在の内容です。最新情報は会員専用サイトをご確認ください。

▶ げんき メニューNo.660560

**セルフケア ライブレッスン
「RusselME プレミアム」**
寝付きをよくし、集中力をアップさせ、疲れを癒す。
昨日よりちょっと良いJIBUNに。

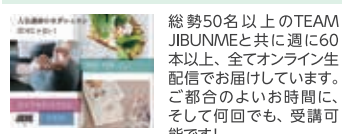

特典内容
総勢50名以上のTEAM JIBUNMEと共に週に60本以上、全てオンライン生配信でお届けしています。ご都合のよいお時間に、そして何回でも、受講可能です!
\ローンキャンペーンを実施中!/
☆1ヶ月スタンダードコース定価3,900円/月が**2,980円**に!
☆12ヶ月スタンダードコース定価2,900円/月相手が**1,980円**/月相手が!
\さらに!
●1ヵ月スタンダードコースのお申し込みで**【初月料金無料】**
※2ヵ月目以降は2,980円/月でご利用いただけます。
●12ヵ月スタンダードコースのお申し込みは**【1ヵ月分(2,980円)割引】**
通常23,760円のところ、20,780円(税込)にてご提供いたします。

▶ くらし メニューNo.720904

**宅配型収納
CARAETO(カラエト)**
「保管したまま、売ったり・あげたり・もらえたり」
~大切なもの、わたし「から」、あなた「えと」~
CARAETO(カラエト)



特典内容
家にいながら集荷から管理、取り出しまでカンタンにできます。CARAETOで一元管理でき、お部屋もスッキリ片付けられます。
ライフサポート倶楽部会員様限定!
月額費用:通常550円 → **3ヵ月分無料**

▶ まなぶ メニューNo.650454

**オンライン資格予備校
アガルートアカデミー**
皆さまの資格取得を応援!
オンラインで効率的に学ぼう!
忙しいあなたもスキマ時間に勉強して合格をゲット!

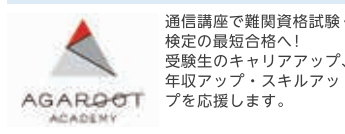

特典内容
通信講座で難関資格試験・検定の最短合格へ!
受験生のキャリアアップ、年収アップ・スキルアップを応援します。
通信講座を**10%OFF**でご提供!(※一部除外あり)
(例)
【初学者向け】宅建試験 入門総合カリキュラム
29,800円 → **26,820円**に!

▶ まなぶ メニューNo.650522

**書籍ダイジェストサービス
SERENDIP(セレンディップ)**
人より一歩先を行きたいビジネスパーソン必読!
書籍ダイジェストサービス

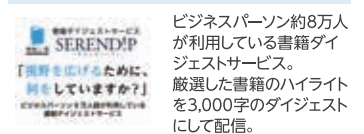

特典内容
ビジネスパーソン約8万人が利用している書籍ダイジェストサービス。厳選した書籍のハイライトを3,000字のダイジェストにして配信。
年間購読料20%割引
(通常33,000円 → 26,400円)
※ポイント使用可能

⑤ 会員番号(17桁)とパスワードについては②のページをご覧ください。※会員特典内容は変更となる場合がございます。※ご利用方法は、いやしなびKPCをご覧ください。

多数の提携先があります。詳しくはいやしなびKPCへ! <https://www.kpc.or.jp>

KPC予約あつ旋チケット (申込締切日まで受け付けます)

1 甲子園球場グリーンシート(年間指定席)



阪神甲子園球場で開催される阪神タイガースのグリーンシートです。2連番を2組用意しております。

▶定数: 各試合2組
▶制限: 会員おひとり各試合2枚まで
▶球場: 阪神甲子園球場
▶抽選: ゲームの日程によっては抽選が予想されます。抽選はお申込組単位で行います。抽選の結果は、当選の方に締切日以降2週間後をめぐりご連絡いたします。試合日程は、阪神タイガース公式ホームページなどでご確認ください。

※ご注意: 会員とご家族でご利用ください。無観客試合・雨天中止の場合はKPCから払い戻しをいたします。それまでチケットは大事に保管してください。

締切: 3月3日
10段(181番-182番) 2席 **12,000円** 21段(31番-32番) 2席 **9,000円**

2 オリックス・バファローズ 指定席引換券(アドバンスチケット)



京セラドーム大阪・ほっともっとフィールド神戸で行われるオリックス戦のお好きな試合にご利用いただけます。指定席に引き換えてから観戦できるチケットです。

▶定数: 70枚
▶制限: 会員おひとりにつき2枚まで
▶球場: 京セラドーム大阪・ほっともっとフィールド神戸
※オープン戦・交流戦・クライマックスシリーズ・日本シリーズには使用できません。

※指定席への引換方法は、チケット裏面に記載されております。前売販売開始日より引換可能。
※抽選が予想されます。お申込締切日から約2週間後に当選者の方にのみご連絡いたします。
●試合日程や引換についてはオリックス・バファローズ公式ホームページをご覧ください。

締切: 3月3日
1席 **2,500円**

3 ディズニー・オン・クラシック ~夢とまほうの贈りもの 2022

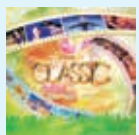

「ディズニー・オン・クラシック」公演は、複数のディズニー作品からヒット曲や代表曲をピックアップする「ガラコンサート形式」でお届けします。【アーティスト】指揮: 永峰大輔 オークストラ: THE ORCHESTRA JAPAN 日本人ヴォーカリスト ナビゲーター: ささきフランチェスコ

▶日時: 5月21日(土) 18:00 / 6月5日(日) 17:00
▶会場: 神戸国際会館こくさいホール / フェスティバルホール
▶定数: 各10枚
※未就学児入場不可

締切: 3月14日
5席 **8,000円** (通常 8,900円)

4 城陽市市制施行50周年記念事業 森高千里「この街」 TOUR 2020-22



▶日時: 4月16日(土) 16:30 (開場15:30)
▶会場: 文化パルク城陽 プラムホール(東館2階)
▶定数: 20枚

※4歳以上チケット必要。3歳以下無料 (ただし保護者1名に対し1名までの鑑賞可。お席が必要な場合はチケットをお買い求めください。)
※お一人様2枚まで

締切: 3月14日
全席指定 **7,500円** (通常 8,800円)

5 桂米朝一門会



米朝一門の豪華メンバーが勢ぞろい!! 四者四様の高座でわかれます。 ※演目は当日のお楽しみ 【出演者】南光 塩鯛 米園治 吉弥 ほか

▶日時: 6月19日(日) 14:00
▶会場: シライシアター野洲(野洲文化ホール)
JR東海海線(琵琶湖線)「野洲駅」下車・南口より約3分
▶定数: 30枚
全席指定 **3,000円** (当日 4,300円)

締切: 3月14日

6 宝塚公演 星組公演

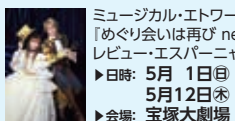

ミュージカル・エトワール 「めぐり会いは再び next generation-真夜中の依頼人(ミッドナイト・ガールフレンド)-」 レビュー・エスパーニャ「Gran Cantante(グラン カンタンテ)!!」

▶日時: 5月1日(日) 11:00 5月7日(土) 15:30
5月12日(木) 11:00 5月20日(金) 13:00
▶会場: 宝塚大劇場 ▶定数: 各20枚

締切: 3月3日
5席 **8,300円** (通常 8,800円)

KPC随時あつ旋チケット (あつ旋期間中、販売します)

1 庵野秀明展 HIDEAKI ANNO EXHIBITION



庵野秀明がつくったもの 庵野秀明がつくったもの そして、これからつくるもの。独自の映像づくりに欠かせない脚本、設定、イメージスケッチ、画コンテ、レイアウト、原画からミニチュアセットにいたるまで、多彩な制作資料を余すところなく展示する世界初の展覧会です。

▶会期: 4月16日(土)~6月19日(日) 休館日: 4月18日(日)、5月9日(日)
▶開館時間: 火~金10:00~20:00 / 土日祝10:00~18:00 (入館は閉館の30分前まで)
▶会場: あべのハルカス美術館(あべのハルカス16階)
※障がい者手帳をお持ちの方は、美術館チケットカウンターでご購入されたご本人と付添の方1名様まで当日料金の半額。

4月14日まで
一般 **1,300円** (当日 1,900円) 大高生 **800円** (当日 1,400円) 中小生 **200円** (当日 500円)

2 開館記念特別展 モディリアーニ ー愛と創作に捧げた35年ー

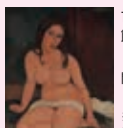

世界初公開の肖像画を含め、国内外のモディリアーニ作品約40点が集結。大阪中之島美術館所蔵の裸婦像と同じモデルを描いた作品が来日。大阪で初めての再会を果たします。

▶会期: 4月9日(土)~7月18日(日) 休館日: 月曜日(ただし、5月2日、7月18日は開館)
▶開館時間: 10:00~17:00 (入場は16:30まで)
▶会場: 大阪中之島美術館 5階展示室 (大阪市北区)
※障がい者手帳等をお持ちの方(介護者1名を含む)は、当日料金の半額(要証明)
※チケット購入時の注意事項や最新情報は、本展公式HPをご覧ください。
アメデオ・モディリアーニ(産る裸婦)1917年 アントワープ王立美術館
photo: Rik Klein Gotink, Collection KMSKA - Flemish Community (CCO)

4月7日まで
一般 **1,200円** (当日 1,800円) 大高生 **1,000円** (当日 1,500円) 中小生 **200円** (当日 500円)

3 鈴木敏夫とジブリ展



高畑 勲・宮崎 駿両監督と共に、数々の世界を代表するアニメーション映画を世に送り出してきたスタジオジブリ・プロデューサー鈴木敏夫。本展では、鈴木敏夫が「読んできた本」や「その時代背景」に注目し、ジブリ誕生の秘密を書籍や映画作品を通じて探る展覧会です。

▶会期: 4月23日(土)~6月19日(日)
休館日: 毎週月曜日(ただし4/25、5/2は臨時開館)
▶開館時間: 10:00~18:00(金曜日は19:30まで) ※入場はそれぞれ30分前まで
▶会場: 京都文化博物館
※未就学児、障がい者手帳等をお持ちの方と付き添いの方は1名まで無料(要証明)

6月16日まで
一般 **1,000円** (当日 1,600円) 中・高校生 **800円** (当日 1,300円) 小学生 **500円** (当日 1,000円)

4 伝教大師1200年大遠忌記念 特別展 最澄と天台宗のすべて



本展では、延暦寺における日本天台宗の開宗から、東叡山寛永寺を創建して幕府と強固なつながりを得た江戸時代に至るまでの天台宗の歴史をご紹介します。日本各地で守り伝えられてきた貴重な宝物や、「法華経」の説く万民救済の精神をあらわす文化財を、地域的な特色を示しながらご覧いただけます。

▶会期: 4月12日(火)~5月22日(日) 前期展示: 4月12日(火)~5月1日(日) 後期展示: 5月3日(火)~5月22日(日) ※会期中、一部の作品は上記以外にも展示替えを行います。
休館日: 月曜日 開館時間: 9:00~17:30 (入館は17:00まで)
▶会場: 京都国立博物館 平成知新館(東山七条)
※障害者手帳等をご提示の方とその介護者1名は無料(要証明)
最澄の現存最古の肖像画
国宝 聖徳太子及び天台高僧像 十幅のうち最澄(部分) 平安時代(11世紀) 兵庫一乗寺蔵
画像提供: 東京文化財研究所 展示期間: 4月12日~5月1日

4月11日まで
一般 **1,200円** (当日 1,800円) 大学生 **700円** (当日 1,200円) 高校生 **400円** (当日 700円)

5 ひらかたパーク フリーパス引換券付入園券(通期)



▶期間: 4月1日(金)~2023年3月31日(金) ▶会場: ひらかたパーク
期間中の休園日、営業時間については、ひらかたパークのホームページでご確認ください。
www.hirakatapark.co.jp
※夏はプール付き、冬はスケートとスノーランド付の入園券を準備しております。

2023年3月29日まで
おとな(中学生以上) **3,600円** (当日 4,600円) 小学生 **3,100円** (当日 3,900円)
2歳~未就学児 **2,200円** (当日 2,700円) ※消費税・サービス料込

6 プロ野球選手名鑑 2022



12球団の全選手写真付きデータを掲載した、プロ野球ファン必携の選手名鑑。公式戦全日程・各種データも豊富。ハンディサイズで球場にも持ちこみやすいサイズが好評です。

6月30日まで
1冊 **300円** (通常 510円) ※消費税・サービス料込

イベント・チケットお申込書 今月号掲載以外にも、常時あつ旋しているチケットがあります。詳細は KPC ホームページをご参照ください。

企業番号	企業名称	T E L
所在地 お届け先は各事業所(各地支店、営業所、工場等)に限ります。		F A X
イベント・チケット決済方法	銀行振込(事業所へ発送後)	お申込ご担当者名
	コンビニ決済・LINE Pay請求書払い(事業所へ発送後)※手数料120円/件	現金(KPC事務局にて)

イベント/チケット名称	ご参加される会員名	[会員番号]	単 価	枚 数	ご希望日程が複数の場合ご記入ください
		[]			
		[]			
		[]			

【ご注意】
●ご案内しているチケット等の金額は、補助金を差し引いた金額です。 ●予約チケットは会員お一人1枚4枚まで。
●お申込み多数の場合は抽選となり、ご購入いただける場合もございます。 ●抽選となった場合は締切日以降約1週間後に当選者のみに連絡します。座席の指定・交換・キャンセルはできません。
●随時販売のチケットはあつ旋期間中はKPC事務局にて取扱います。 枚数制限: 会員お一人につき、映画鑑賞券は各チケット合計で月間5枚まで。映画以外のチケットは月間8枚まで。公演催事ごとに制限枚数を設けている場合はそちらを優先します。
●発送ご希望の場合: 休前日は発送いたしません。また送付先は、事業所に限定させていただきます。
●決済方法: KPC事務局・京都銀行・京都信用金庫での窓口払い手数料無料、お振込み・コンビニ・LINE Pay請求書払いは手数料が必要です。

お申込み先: FAX=075-361-1101 郵便=〒600-8009 京都市下京区四条通室町東入函谷鉾町78番地 京都経済センター4階 405号室



東寺へ 夜桜ノルディックウォーキング



東寺の夜桜ライトアップを見学に行きましょう。初心者にもやさしい歩きやすいコースで、ノルディックウォーキングの指導を受けながら移動します。夜桜ライトアップを見物し、もどつてからは「じねんとCAFE」でコーヒーをどうぞ。コロナ禍での運動不足の解消と京都の春を感じられるアウトドアイベントです。
※「伏見力の湯」入浴券(有効期限2ヶ月)付きです。

会場 FUSHIMITTO (京都市伏見区竹田青池町135) **17:00集合**

日程 3月27日(日) 17:30~20:30
17:30 FUSHIMITTO出発 → 18:15 東寺着(東寺境内散策)
→ 19:15 東寺出発 → 20:00頃 FUSHIMITTO着 ※往復約6.2km

参加料金 会員と家族 **1,000円(税込)** 会員同伴者 **2,200円(税込)**
「じねんとCAFE」のコーヒーマーサービス 「伏見力の湯」入浴券付き(有効期限2ヶ月)
※ストックレンタル料を含みます。※東寺の拝観料1,000円が別途必要です。

定員 14名(最少催行人数5名、多数の場合は抽選とさせていただきます)

申込締切日 3月13日(日)

＜注意事項＞

※雨天、自治体からの要請、東寺ライトアップ不開催、最少催行人数に満たない場合は中止とします。 ※屋外イベントですがマスクの着用は必須で、イベント前には検温を行います。 ※熱や咳、体調のすぐれない方や新型コロナウイルス感染者および濃厚接触者をご参加いただけません。 ※駐車場は「力の湯」の駐車場をご利用いただけます。

●お申込はこちらから <https://gicz.jp/open/tojiNW3>



会員証提示

春の海津大崎クルーズ (予約制)

岬を半周する4キロの湖畔道路に約800本の桜並木が花のトンネルをつくります。湖岸には珍しい岩礁が点在し、奥琵琶湖の景勝地として知られる海津大崎の桜と船の旅をお楽しみください。



●優待内容: KPC会員証提示で5名様まで通常料金より1割引
※長浜港発着第2便の食事は優待適用外

●運航期間: 3月26日(土)~4月17日(日)

発着港/コース	今津港 発着 海津大崎 上陸コース	今津港 発着 海津大崎 周遊コース	長浜港 発着 上陸コース
乗船料	1便 9:15発~ 2便 11:15発~ 4便 14:50発~ (往復) 大人 3,060円 (通常3,400円) 小人 1,530円 (通常1,700円)	3便 13:20発~ 5便 15:30発~ (周遊) 大人 2,880円 (通常3,200円) 小人 1,440円 (通常1,600円) ※5便は30名以上の 予約で運航	1便 9:20発~ 2便 12:10発~ 3便 15:00発~ (往復) 大人 3,240円 (通常3,600円) 小人 1,620円 (通常1,800円) ■第2便のみ食事付セット (乗船料と花見弁当お茶) 大人 6,000円 小人 4,400円
運航時間等 お問い合わせと ご予約先	琵琶湖汽船今津営業所 TEL 0740-22-1747(9:00~16:30) 〒520-1621 滋賀県高島市今津町今津31		琵琶湖汽船長浜営業課 TEL 0749-62-3390(9:00~16:30) 〒526-0067 滋賀県長浜市港町4-17

※料金はすべて税込み表示です。

※桜の開花時期が運航期間と多少ずれる場合がございます。予めご了承ください。

※琵琶湖の「あゆ」の漁期のため運航時間が変更になる場合がございます。

※最少催行人員20名に満たない場合、運休することがあります。また、多客時や貸切及び強風・悪天候により運航スケジュール(ダイヤ)を変更したり、出入港または着船できない場合がございます。

3月1日(日)
より
受付開始

eチケットのあっ旋販売

amazon ギフト券 3,000円分 → 会員料金 2,400円

▶定数: 販売数50本 または ひとり1本限定。

▶購入期限: 定数がなくなるか、または3月20日(日)まで ※状況により追加する場合があります。

▶対象: GIC/パスポートに登録済みのKPC会員本人

※注意: ●決済後の取り消しはできませんので、くれぐれもご注意のうえ購入してください。●購入いただくのは「チケットURL」です。郵送はありません。●eチケットをお届けするメールは大切に保存してください。

①本キャンペーンはKPCによる提供です。本キャンペーンについてのお問い合わせはAmazonではお受けしていません。KPC事務局(info@kpc.or.jp)までお願いいたします。 ②Amazon、Amazon.co.jpおよびそれらのロゴはAmazon.com, Inc. またはその関連会社の商標です。

▶お申込み: 購入申し込み・取得方法はここから。

FAXでのお申し込みは無効です。

https://www.kpc.or.jp/gic_passport/etickets/



おうち時間、どうする?

オンラインクッキング教室

●講師: ラ・キャリエールクッキングスクール チーフインストラクター 北村 真澄

今回は **おやつにぴったり!**

「抹茶のフレンチトースト&クロックムッシュ」 です。

1 抹茶のフレンチトースト

香り豊かな抹茶のフレンチトーストに、ほろ苦い抹茶シロップをかけてお召し上がりください。

2 クロックムッシュ

熱々となつとろのホワイトソース、チーズ、ハムをパンではさみ焼き上げます。お好みで目玉焼きをのせても最高!!

▼ご利用方法

Zoomを使用して、自宅にいながらラ・キャリエールの講師によるレッスンを受講いただけます。レッスン終了後、無期限で何度でもアーカイブ動画のご視聴が可能! 復習したい方、リアルタイムでの視聴ができない方にもおすすめです。



■日程 3月29日(火) 13:30~14:30

■参加料金 KPC会員/家族 800円(一般 1,000円)

■定数 20名様 最少催行人数1人/定数を超える場合は抽選となります。

■申込締切日 3月15日(火) 23:59

お申込みと参加料金のお支払いはこちら

KPC事務局へ <https://gicz.jp/open/olcokg2>

▼ご注意事項

●オンラインレッスン受講には無料ソフト「Zoom」が必要です。講師との対面でレッスンにご参加いただけますが、マイクやカメラをOFFにした視聴のみでの参加もOKです。

●調理に必要な器具や材料・調味料は、ご自身でご用意をお願いします。

●Zoomご利用にあたり、インターネット環境が必要となります。

動作不良や接続不良等によるサポートはいたしかねます。

●対象: KPC会員と中学生以上のご家族様。一般の方は下記教室に直接お申込みください。

●見逃し配信については、YouTubeで視聴いただけます。終了後URLを教室より送信します。



料理教室実施/オンライン配信



ラ・キャリエールクッキングスクール 京都市中京区河原町三条上る フリーダイヤル 0120-071219

[受付時間] 平日9:00~21:00 土曜日9:00~16:30 ※日曜祝日は休み

地域でがんばる企業紹介

KPC 会社見学

第137回 有限会社 プロスパー

第137回は、京都で飲食店を運営されている「有限会社プロスパー」さんです。

平成8年の創業後、先斗町・祇園エリアを中心に出道。現在は祇園わさび、一鱗、先斗町京都豆八、ICHI-YA、ダブリン、昨年新しくSALAD&SOUP ichiju-issaiを開店されました。すべてのお店に共通して“日本の伝統文化が根付く場所で、本物の素材にこだわり、美しい空間づくりでありながら、いつでも気軽に愉しめるお店を”という想いが込められています。

それぞれの店舗に独自のコンセプトを持たせ個性豊かなお店づくりをされているのが特徴ですが、一番に「本当のお客様目線」を大切に、各店舗お店の内装も拘り、食を引き立てる空間づくりをされています。提供される農産物は直接農家の方より仕入れを行い、お米は自社栽培。その他の材料も一括では行わず、各店長がよりよいものを吟味して仕入れます。このような拘りがお客様に伝わり、一部の店舗ではこのコロナ禍でも影響のなかったお店もあるそうです。



亀岡にある自社の田んぼにて一般のご家族を招待され一緒に収穫をされている様子



京都らしい雰囲気な豆腐料理屋「先斗町京都豆八」

他に代表取締役の伴克亘さんはさまざまな場面で活躍されています。まず共同経営されている京都・一乗寺ブリュワリーでは、京都府内の小規模ブルワリー、原料生産者、大学などと協力した京都産原料100%ビールプロジェクトを立ち上げ、「畑からグラスまで」を合言葉に、原料を地元京都で供給し、経済や環境的に持続可能な（ローカル・サステイナブル）を目指されています。また障がい者雇用促進も行われています。次に、コロナ禍の影響でお子さんが自宅待機になっている家庭向け“笑顔弁当”を300円という安さで提供されました。これを可能としたのは市場に出せない規格外野菜で困っている農家さんとコロナ禍で生じた料理人の空き時間を利用し実現されたそうで、伴さんならではの素晴らしい発案と実行力だと思えます。

今回伴さんにお会いでき、「この街の、この場所に、こんなお店があったら楽しいだろうな」という発想から出店されているそうで、まるで街づくりのようなお話をお伺いすることができました。新店舗の出道や、共同開発したお酒の発売予定で打ち合わせ前のお忙しいお時間にご対応頂き、ありがとうございました。



代表取締役 伴 克亘さん

(有)プロスパー
☎ 075-708-8743

中京区上樺木町498 ichiju-issai2階
FAX: 075-708-8743
URL: <http://www.kyoto-pontocho.jp>



京都・一乗寺ブリュワリーの直営PUB「BEER PUB ICHI-YA」



スタッフおすすめ!

いやしアイテム

「先斗町京都豆八」のランチメニュー
～ 豆八籠盛り ～



クリーミーで甘味のある嶺岡豆腐、豆腐の味噌漬けなど変わり豆腐に加え、田楽や旬菜をメインに、白和えや名物「ふひ豆腐」(お茶漬け風の湯豆腐)、御飯などがセットになったランチは2640円(税込)。KPC会員カード持参で10%OFFでご提供いたします!

～ 新店舗「祇園天ぶら ころも」(仮) ～



職人の手仕事を見ながら揚げたての天ぷらと季節のお料理を楽しんでいただけるお店。祇園町南側に本年晩春に開店予定です。詳細が決まり次第ホームページ等でお知らせいたします。

新企画「答えて当てよういいとこクイズ リアル答え合わせ」

いいとこクイズにご回答いただいた方、合っていました? 未回答の方も間違った方も、もちろん答えが合っていた方も実際に行ってみませんか?



- ・GICパスポート登録されている会員とご家族様が対象です。
- ・事前設定が必要です。右側のQRコードから設定してください。
- ・有効期間2023年3月まで。一度の設定で毎月チェックポイントが増えます。
- ・方法: GICパスポートにログイン>参加証一覧>「答えて当てよういいとこクイズ リアル答え合わせ」をタップ>スタンプラリー>出題月をタップすると正解の地図が表示されます。現地に行くとタップしてください。*読込用QRコードは不要です。GPSの設定が合っていれば回答の写りが画面に入ります。(答え合わせですから、賞品の用意はないです)
- *お出かけの際は新型コロナウイルス感染症の感染対策を守って実施してください。

「事務ご担当者」様へのお願い

KPCでは事業所のご担当者の方にKPCの下記事務をお願いいたしております。お手数をお掛けいたしますが、KPCの各種サービスを公平にご利用いただくために重要ですので、よろしくお願いたします。

- ① 会報誌「いやしなびkpc」を会社内で配布してください。**
毎月20日ごろまでに事業所にお届けいたしますので、会員の方に配布をお願いいたします。
- ② 給付助成金の申請をお願いいたします。**
給付の対象となる事象が発生いたしましたら申請してください。自動給付する給付助成金の場合は会報誌に給付のお知らせを同封しておりますので、ご本人様に給付助成金とともにお渡しください。
- ③ チケットの購入・イベント参加の案内をお願いします。**
会員の方からご希望がございましたらなるべく取りまとめのうえKPC事務局まで発注いただき、届きましたらご本人様にお渡しください。WEB利用の登録をお勧め下さい。
- ④ 未加入の方へKPCへのご登録をお勧めください。**
事業所内でまだKPC会員にならない方がいらっしゃればご登録をお勧め下さい。まだご登録いただいている方の異動やご出産などの確認もお願いいたします。

いいとこクイズ! 2月号の答え



<KPC ホームページにも解答と解説を載せておりますので、訪問してみてくださいね>

「扇塚」でした
こんな石碑があるとは知りませんでした。見たくなりました。

今回のクイズは難しかったです!(笑) 調べるきっかけになって楽しいので、また面白いクイズ期待しています!

スタンプラリー楽しみに待ってます!

クイズ探検をまたしていただきたいです。

アマゾンギフト券を景品にしてほしい

平安時代、現在の五条大橋付近にあったお寺で平家の武将・平敦盛の妻が寺の僧とともに扇をつくったことから、やがて職人が集まり、扇の名産地になったそうです。その由緒を伝えるのが五条大橋の西側に建つ「扇塚」です。

応募総数
1,101
名様

結構むずかしかったというご意見がありましたが今回は初の穴埋めクイズ。答えは石碑にある文字を回答いただき、どこにあるのかは「リアル答え合わせ」!

クイズ探検は三密を避けられる企画でもあり昨年も多数ご利用ありがとうございました! 残念!!

ご要望にお答えして、Amazonさん登場です。多数のお申込みお待ちしております。

※当選発表は賞品の発送をもって代えさせていただきます。

今月号も「いいとこクイズ」にご応募よろしくお願いたします。

毎月800円の会費で
総合的な
福利厚生をご提供

公益財団法人 京都中小企業振興センター ご加入のおすすめ

KPCは京都の中小企業を福利厚生面から応援するため、京都市・京都銀行・京都信用金庫がバックアップする公益法人です。本紙掲載の他にも映画館やアミューズメント施設などの格安チケットや割引優待券もご紹介します。

入会金及び会費
(1名につき)
入会金 400円
会費/月 800円

慶弔給付助成金	スポーツセンター	健康診断費用補助	サークル	各種チケットあつ旋	特撰商品のあつ旋
イベントレクリエーション	有名テーマパーク施設優待割引	各種保険の団体割引加入	会員証提示で割引利用	会報誌「いやしなび」	ライフサポート倶楽部