

いやしなび KPC

クイズ探検! 近現代の名建築

—新築時は〇〇だった! 京都市内編—

答えて当てよう いいとこクイズ!

ライフサポート倶楽部

eチケットのあつ旋

ビワイチ応援〈自由参加〉-2022年秋-

ノルディックウォーキングで行く秋の東福寺

有馬温泉日帰りバスツアー

新企画 ココロもカラダも元気になろう!



KPC LINE 公式アカウント 友だち募集中です。

臨時のおトク情報など
お知らせします。

@tfq2665h



毎月20日発行 発行部数 24,500部

発行●公益財団法人 京都中小企業振興センター

KPCホームページ「いやしなびKPC」もご覧ください。

www.kpc.or.jp

KPC

検索

所在地●〒600-8009

京都市下京区四条通室町東入函谷鉾町78番地

京都経済センター4階 405号室

TEL●075-361-1100 FAX●075-361-1101

営業時間●月～金 9:00～17:15

休業日●土曜・日曜・祝日



クイズ探検!

近現代の名建築

— 新築の時は〇〇だった!京都市内編 —

さてここはどこでしょう?

クイズ①

Q 明治2年に開校した小学校。平成5年に閉校となったが以降も校舎を整備・活用し、文化・芸術の発信地となっています。



クイズ②

Q 大正時代初期、辰野金吾がある銀行の京都支店として手掛けた重厚な建物で、現在はショップ&カフェとして活用されています。



クイズ③

Q 大正15年、電話局として建築。2001年以降は商業施設となり、さらに2020年にはホテルや映画館などの複合施設としてパワーアップ。



クイズ④

Q 辰野金吾が設計したある銀行の京都支店。現代はこの建物を別館にミュージアムとして活用中。



クイズ⑤

Q 関西建築界の父・武田五郎による設計で、毎日新聞京都支局だった建物。現在はカフェやギャラリー等が入る複合施設です。



クイズ⑥

Q 本野精吾が大正3年に設計した西陣織物館。今は文化遺産の企画展などを開催する資料館です。



京都市内には、明治の頃に建てられた歴史ある建築物が多く現存しています。

今回のクイズ探検では、使用目的が建てられた当時からガラッと変わってしまっても
今なお利用されている名建築をポイントにしました。時代の移り変わりの中、当時の面影を
残しつつも新しい魅力を放つ名建築を新築時の姿を想像しながら、改めて訪れてみましょう。

※私有地に立ち入らないようにしてください。GPS有効範囲は約50mありますので遠目でチェック可能です。
※多人数の密集は避け、少人数でご参加ください。
※歩きながらのスマホ操作は危険なのでやめましょう。

●対象者: **KPC会員とご家族で、GICパスポートにご登録済みの方**

●開催期間: **10月20日(土)～11月27日(日)**

●参加料金: 会員・家族 **無料**

家族パスポートは、会員のGICパスポートから家族用を取得してください。
(ご家族合わせて5名まで/すでに取得済みの家族様は改めて取得する必要はありません。有効期間が切れた場合は更新するか新規に取得してください)

●参加人数: **設定の先着500名まで**

(設定が完了しましたら期間内にゆっくり探検してください)

●申込締切日: **11月27日(日) 17:00まで**

(参加人数を越えた時はその時受付終了します)

●申込方法:
こちらのページから、
お申込みください。



※FAXでのお申込はできません。

ルール

左ページのクイズに答えていただき、実際に訪れてみてください。その場所でQRコードを読み込み、
正解の地点だと「正解」マークがスマホの画面に表示されます。

●左ページのクイズのQRコードにはGPSデータが入っています。
正解地点に行って、ご自分のスマホのGPSデータと合わないと正解になりません。



賞品

期間中、クイズ①を必須とし、その他3つのクイズに正解した方に
QUOカードPay 1,000円分をプレゼントいたします。
(配布は12月中旬予定です)



事前準備・持ち物

- ▶ご参加のためには、おひとり1台のスマートフォンが必要です。GICパスポートに登録し参加申込みをしてください。
- ▶スマートフォンでこのクイズ探検用の参加証を取得してください。
- ▶この会報誌のこのページ(左ページのQRコードを正解地点で読みこんでいただきます)

答えて当てよう いいとこクイズ!

受付締切
11月6日(日)

今月のクイズ

Q 劇場建築の名手という木村得三郎の設計で昭和2年に完成。屋根には中国の舞楽面を型取った鬼瓦を守り神として据えています。この劇場の現在の名称をお答えください。

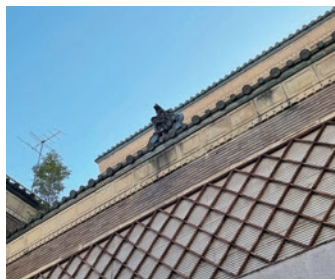

No.1 エルパ

パネルヒーター 5面パネルタイプ PH-KDR01

5面パネルで熱を逃がさない! 足の裏まで暖かい床面発熱。



5名様

No.2 アピックス

電気せいろ蒸し器 むしざんまい

簡単調理でシンプル＆使いやすい蒸群。食材を入れてタイマーをセットするだけで、本格的な蒸し料理が楽しめます。



5名様

賞品

No.3 Russell Hobbs

電動ペッパーミル ソルト&ペッパー ミニ (2本入) シルバー

テーブルコーディネートや料理の味わいにプラスもできる、ハンディサイズの電動ミル。



10名様

No.4 バスクリン

日本の名湯 大容量アソートセット 30g×42包

日本の名湯アソート3種(42包)



20名様

No.5 アール・エム

LEDジュエリーライト USB給電GD ゴールド

柔らかな光で楽しい空間を演出! 日々の生活に彩りを与え、楽しく明るくしてくれます。USB給電式。10m、LED100球



30名様

No.6 ポッカサッポロ

「じゅくりコトコト」スープ オリジナルパラエティーセット 8種48個セット 賞味期限:2023年3月



8名様

みんなで分けてね

No.7

QUOカード 500円分

200名様

No.8

Amazonギフト券(コード) web限定 500円分

200名様

応募資格

KPC会員のみ
(会員種別は問わず)

応募方法

●PC・スマホ

KPC LINE公式アカウント(右のQRコード) またはKPCホームページから応募してください。



@ftq2665h

●FAX 075-361-1101

専用のお申込用紙に必要項目と ①クイズの答え ②希望商品 ③KPCへのご意見を記入しお送りください

・各賞品は抽選のうえ当選者にお送りします。
・皆様からのご意見は今後の各種事業に反映させていただきます。

いやしなび KPC
ライフサポート倶楽部



「ライフサポート倶楽部」

公式アプリ登録キャンペーン!

期間限定 amazon ギフト券

全ての方に
Chance!

Amazonギフト券500円分が
当たる!

抽選で60名様

応募締切
2023.1.31(火)まで

アプリを
ダウンロード
ログインする
だけで..

※Amazon、Amazon.co.jpおよびそのロゴはAmazon.com, Inc. またはその関連会社の商標です。

▼ 下記STEP2を終了した時点で「応募」となります!

STEP 1 公式アプリをダウンロードする

下記2次元コードを読み取り

iPhone版



Android版



STEP 2 初回ログインをする



① トップページ「ログイン」アイコンをタップ



② 17桁の会員番号・パスワードを入力
会員番号 [0899C] から始まる
17桁の番号を半角英数字で入力

パスワード ログインが初めての方
→初期設定「会員番号の下8桁」

③ 「ログインボタン」をタップ、クリック

ログインの際「次回からの入力を省略」をチェックすると、次回よりアイコンをタップするだけでOK! ログインの手間が不要になり、快適にご利用いただけます。

☆当選者には、2023年2月中旬頃、「マイページ」にご登録のメールアドレス宛にギフトコードをお知らせします。(既にダウンロード・ログイン済の方も当選対象です)

多数の提携先があります。詳しくはいやしなびKPCへ! <https://www.kpc.or.jp>

KPC予約あっ旋チケット (申込締切日まで受け付けます)

1 當る卯歳 吉例顔見世興行



[演目] 第一部 義経千本桜 すし屋 龍虎(りゅうこ)
／第二部 恋飛脚大和往来 封印切(ふういんきり)
松浦の太鼓(まつらのたいこ)／第二部 年増(としま)
女殺油地獄(おんなごろしあぶらのじごく)
▶日時: 12月16日(金)、18日(日) 第一部(10:30)
12月14日(水)、18日(日) 第二部(14:10)
12月20日(火)、24日(土) 第三部(18:00)
▶会場: 南座 ▶定数: 各10名

©令和3年12月
吉例顔見世興行より

*3名様以上のお申込みは、前後など
お席が離れる場合がございます。

1等席 **15,000円** (通常 17,000円)

締切:11月3日

2 葉加瀬太郎 コンサートツアー2022 BEAUTIFUL WORLD



—2022年の秋ツアー、追加公演
が決定!!—
[アーティスト] 葉加瀬太郎
▶日時: 12月7日(水) 18:30
▶会場: フェスティバルホール
▶定数: 各10名
※4歳未満入場不可。

全席指定 **8,500円** (通常 9,000円)

締切:11月9日

3 京都市交響楽団 特別演奏会 「第九コンサート」



[出演者] デニス・ラッセル・デイヴィス (指揮)
安井 陽子 (ソプラノ) 中島 郁子 (メゾ・ソプラノ)
望月 哲也 (テノール) 山下 浩司 (バス・バリトン) 京響コーラス(合唱)
[曲目等] ベートーヴェン: 交響曲 第9番 短調
作品125「合唱つき」
▶日時: 12月28日(水) 19:00
▶会場: 京都コンサートホール
▶定数: 10名

*未就学のお子様のご入場は
お断りいたします。

S席 **4,500円** (通常 5,500円)

締切:11月10日

4 喜劇 老後の資金がありません



—平凡な夫婦に次々と降りかかる老後の資金問題!— 垣谷美雨原作、2021年に映画・舞台化された話題となった作品がついに京都にやってくる! 笑いあり・涙あり・共感ありの喜劇をお楽しみください。[出演者] 渡辺いり、室井滋、宇梶剛士、羽場裕一 など

▶日時: 午前の部(11:00): 1月17日(水)、1月22日(日)
午後の部(15:30): 1月15日(日) ▶会場: 南座 ▶定数: 各10名

*本公演の1等席は、1・2階席を予定しております。

*3名様以上のお申込みは、前後などお席が離れる場合がございます。

1等席 **8,000円** (通常 12,500円)

締切:11月10日

5 それいけ!アンパンマン ミュージカル おもちゃの国とみんなのたからもの

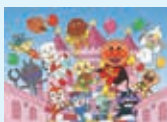

こわれてしまった大切なおもちゃをなおしてもらおうと、クリームパンダ、コキンちゃん、フランケンロボくんは3人だけで「おもちゃの国」へ向かってしまいました。向かう途中には、まじごの森もあるのです。心配になったアンパンマンたちは後を追いかけてますが、ばいきんまんが邪魔をしてきて…

▶日時: 12月4日(日) 15:00
▶会場: ロームシアター京都 メインホール ▶定数: 50枚

©やなせたかし/フレーベル館・TMS・NTV

*3歳以上有料。2歳以下は保護者1名につき1名膝上鑑賞可。ただし、お席が必要な場合は有料。

*上演時間: 約90分間 (休憩あり)

*申込数が定数を越えた場合は抽選になります。

全席指定 **2,600円** (通常 3,000円)

締切:11月9日

KPC随時あっ旋チケット (あっ旋期間中、販売します)

1 NAKED FLOWERS 2022秋 世界遺産・二条城



—「花の体感型イマーシブアート展」が二条城とコラボレーション— 永遠の繁栄の象徴「鳳凰」が飛び交い、秋の花が咲き誇る。生命力に溢れるアートコレクションで、世界遺産である二条城の夜を彩る。豪華絢爛な世界を体感することができる。京都の秋を感じながら華やかに壮大な光のアートを楽しんで。

▶日程: 10月28日(金)～12月4日(日) ▶時間: 18:00～22:00
(最終入場 21:00) ▶会場: 元離宮二条城

©naked inc ※画像はイメージです

*未就学児入場無料 ※会期中無休(雨天決行・荒天中止の可能性あり)

12月1日まで

[月～木] 中学生以上 **1,200円** (当日1,800円) 小学生 **900円** (当日1,200円)
[金土日祝] 中学生以上 **1,600円** (当日2,200円) 小学生 **1,300円** (当日1,600円)

3 アリス —へんてこりん、へんてこりんな世界—



英国のヴィクトリア・アンド・アルバート博物館から、かつてないアリス展が日本にやってくる! 2021年、英国のヴィクトリア・アンド・アルバート博物館(V&A)で「アリス」の文化現象をたどる初の大規模展が開催されました。V&A発の世界巡回となる本展では、日本初オリジナルの作品を新たに加え、「アリス」の原点から今に至る歩みを約300点の作品や映像演出により紹介します。

▶会期: 12月10日(土)～2023年3月5日(日) ▶休館日: 12月12日(月)、31日(土)、2023年1月1日(日)
▶開館時間: 必～必10:00～20:00/月(土)必10:00～18:00(入館は閉館の30分前まで)
▶会場: あべのハルクス美術館 ※障がい者手帳をお持ちの方は、美術館チケットカウンターでご購入されたご本人と付添の方1名様まで当日料金の半額

一般 **1,200円** (当日1,800円) 大高生 **800円** (当日1,400円) 中小生 **200円** (当日500円)

12月8日まで

2 NAKEDヨルモウデ 2022 平安神宮



—フレイティブカンパニーネイクッドが贈るニュースタイル夜間参拝— その瞬間に居合わせた人たちが作りだす、一期一会な光の演出で彩られる夜の平安神宮。ソーシャルディスタンスが自然と保てるNAKEDディスタンス提灯®を持ち、光と音で演出された境内や神苑を歩いて楽しむ、幻想的な夜間参拝をお届けします。

▶日程: 11月18日(金)～12月25日(日) ▶時間: 17:30～21:30 (最終入場 20:50) ▶会場: 平安神宮

©naked inc ※画像はイメージです

*未就学児入場無料 ※会期中無休(雨天決行・荒天中止の可能性あり)

12月22日まで

[月～木] 中学生以上 **1,200円** (当日1,800円) 小学生 **900円** (当日1,200円)
[金土日祝] 中学生以上 **1,600円** (当日2,200円) 小学生 **1,300円** (当日1,600円)

4 昭和レトロカー万博2022



—往年の名車・希少な絶版車両・憧れのレトロカーが一堂に— 関西最大のレトロカーイベント。普段はなかなか見ることのできないミニアックな特殊車両や動くクルマも展示され、大人から子どもまで家族みんなで楽しめます。

▶会期: 11月20日(日) ※雨天決行 ▶開館時間: 9:30～15:30
▶会場: 大阪・舞洲スポーツアイランド 空の広場
(大阪市此花区北港緑地2丁目)

*小学生以下無料 ※障がい者手帳をご提示

いただくと、ご本人と付添者1名様まで無料

11月16日まで

一般(中学生以上) **1,000円** (当日1,800円)

5 フレンチダイニング トップ オブ キョウト



ホテル最上階14階に位置する「フレンチダイニング トップ オブ キョウト」は、京都唯一の回転展望レストラン。全席窓際で360度広がる古都の街並みや夜景を眺めながら、美しいフランス料理をお楽しみいただけます。ここでしか味わえない独創的で優雅なひとときを演出します。

▶有効期限: ～2023年3月31日(金) 除外日: ランチ(12/31～1/5)、ディナー(12/17～1/5) ▶営業時間: ランチ12:00～15:30(ラストオーダー

14:00) ディナー17:00～21:30(ラストオーダー 20:00)

▶定休日: 毎週月・水曜(祝日除く) ▶会場: リーガロイヤルホテル京都

<要予約>KPCチケットを使用する旨お伝えください。 フレンチダイニング トップ オブ キョウト 直通(075)361-9221

*最新の営業情報は公式HPをご確認ください。 ランチコース「アムール」 **4,500円** (当日 5,500円)

2023年3月16日まで ディナーコース「リュス」 **11,100円** (当日12,100円)

6 オールデイダイニング カザ

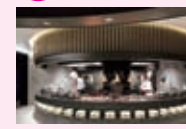

「オールデイダイニング カザ」のビュッフェは、目の前で調理された出来立てを味わえるライブキッチン。美しい冷製料理や、まるで宝石店のようなショーケースに入った色とりどりのデザートまで、5つの個性豊かなビュッフェエリアに、シェフが生み出すクリエイティブなお料理をお楽しみいただけます。

▶有効期限: ～2023年3月31日(金) 除外日: ランチ(12/31～1/5)、ディナー(12/23～12/25、12/31～2023/1/5、2/6)

▶営業時間: ランチ [2部制] 1部 11:30～13:00 / 2部 13:30～15:00 ※90分制

ディナー [2部制] 1部 17:30～19:00 / 2部 19:30～21:00 ※90分制

▶会場: リーガロイヤルホテル京都 平日ランチビュッフェ **3,600円** (当日4,000円)

<要予約>KPCチケットを使用する旨お伝え 土日祝ランチビュッフェ **4,100円** (当日4,500円)

ください。 オールデイダイニング カザ 直通(075)361-9226 平日ディナービュッフェ **5,000円** (当日6,000円)

*最新の営業情報は 公式HPをご確認ください。 2023年3月16日まで 土日祝ディナービュッフェ **5,500円** (当日6,500円)

イベント・チケットお申込書 今月号掲載以外にも、常時あっ旋しているチケットがあります。詳細はKPCホームページをご参照ください。

企業番号	企業名称	T E L	
所在地 お届け先は各事業所 (各地支店、営業所、工場等) に限りません。		F A X	
イベント・チケット決済方法	銀行振込 (事業所へ発送後)	コンビニ決済・LINE Pay請求書払い (事業所へ発送後) ※手数料160円/件	現金 (KPC事務局にて)

イベント/チケット名称	ご参加される会員名	[会員番号]	単 価	枚 数	ご希望日程が複数の 場合ご記入ください
		[]			
		[]			
		[]			

[ご注意]

●ご案内しているチケット等の金額は、補助金を差し引いた金額です。 ●予約チケットは会員お1人様4枚まで。
お申込み多数の場合は抽選となり、ご購入いただけない場合もございます。 ※抽選となった場合は締切日以降
約1週間後に当選者のみに連絡します。座席の指定・交換・キャンセルはできません。

●随時販売のチケットはあっ旋期間中はKPC事務局にて取扱います。 枚数制限: 会員お一人につき、映画鑑賞券は各チケット合計で月間5枚
まで。映画以外のチケットは月間8枚まで。公演催事ごとに制限枚数を設けている場合はそちらを優先します。
●発送ご希望の場合: 休前日は発送いたしません。また送付先は、事業所に限らせていただきます。
●決済方法: KPC事務局・京都銀行・京都信用金庫での窓口払い・手数料無料、お振込み・コンビニ・LINE Pay請求書払いには手数料が必要です。

お申込み先: FAX=075-361-1101 郵便=〒600-8009 京都市下京区四条通室町東入函谷鉾町78番地 京都経済センター4階 405号室

11月6日⑩
より
受付開始

eチケットのあっ旋販売

WEBサイトや店舗でご利用いただけるeチケットの販売を開始します。
購入後すぐにチケット取得操作を行っていただくと利用がスタートできます。



UNIQLO eGift Card

5,000円分
会員料金 **3,000円**
総数: 300本



AOYAMA GIFT SALON 京都丹後クラフトビール 全種類セット 7本

5,000円分
会員料金 **3,000円** 総数: 100本



出前館 ギフト券

5,000円分
会員料金 **3,000円**
総数: 100本



ドン・キホーテ majicaギフト券5000円

5,000円分
会員料金 **3,000円**
総数: 100本



▶定数: ひとり1本限定。
▶お申込み: 購入申し込み・取得方法はこちらから。
▶お申込み終了: 各チケット総数がなくなるまで FAXでのお申し込みは無効です。 https://www.kpc.or.jp/gic_passport/etickets/
▶対象: GICパスポートに登録済みのKPC会員本人 ▶有効期間: eチケットにより異なります。
※注意: ●決済後の取り消しはできませんので、くれぐれも注意のうえ発注してください。●購入いただくのは<チケットURL>です。郵送はありません。●eチケットをお届けするメールは大切に保存してください。



ビワイチ応援<自由参加>-2022年秋-

ロードバイク等の自転車で琵琶湖を一周する「ビワイチ」にチャレンジしませんか？
今回は、近くのチェックポイントからスタートしていただける自由参加です。有効期間内に3ヶ所をチェックインしていただければ達成です。体力に合わせた安全走行で、楽しく爽快にペダルをこいでください。

有効期間 2022年12月11日⑩まで
対象者 GICパスポート登録済の会員とご家族
事前準備 「ビワ1自由-2022秋」参加証を設定してください。

達成条件
琵琶湖畔の設定地のうち 3ヶ所(必須は1)をチェックインでビワイチ達成とします。
達成された方には **QUOカードPay1,000円分** 差し上げます。

●設定はこちらから
<https://gicz.jp/open/b1free01>
(KPC会員と家族限定: 期間内1回限り、設定先着200名様)



注意 交通ルールは厳守で行動してください。あらかじめ保険に加入する等自己責任でご参加ください。事故が起こった際は、参加者各自で対処してください。



チェックポイント

海津大崎港
今津港
長浜港
必須
琵琶湖大橋米ブラザ
びわ湖大津館
琵琶湖大橋展望台

チェックインの方法

- 1 GICパスポートにログイン
 - 2 参加証一覧③「ビワ1自由-2022秋」を開く
 - 4 スタンプラリー⑤スタンプラリーシート名をタップ
 - 6 スタンプシートの名前部分をタップ⑦近所にいることを確認してオレンジ色部分をタップ⑧位置情報を許可してください⑨スタンプされます。次の場所へ!
- ※この方法でログを残してください。
※クイズ探検のようにQRコードを印刷した用紙は不要です。(ただしQR用紙があると②~⑥までショートカットされます。QRコードがあった方が便利な方はホームページにアップしておきますので、プリントアウトしてください。)

新規契約

スパ エレクレア

SPA ELECREA

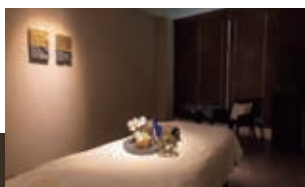

3年連続スパクリスタルアワードTOP10受賞に輝くリゾートホテル内スパ、『スパエレクレア』。KPC会員様限定のスペシャルプランをご用意いたしました。日々の疲れを癒しに是非お越しくださいませ。

- 1 タラソバス&ボディトリートメント【100分】
通常価格22,050円 → **19,800円**
- 2 ボディトリートメント【70分】
通常価格17,050円 → **15,000円**
- 3 コンビネーション【90分】
通常価格19,800円 → **17,800円**

有効期間 2023年1月末まで
所在地 〒603-8451 京都市北区衣笠鏡石町47番地 東急ハーヴェスト京都鷹峯内
TEL 075-491-1236
URL <https://www.spa-elecrea.com/>

方法 KPC会員証提示 **優待範囲** 会員本人と家族
注意 ご予約時 → お電話でKPC会員とお伝えください
ご来店時 → KPC会員証のご提示をお願いします サービスの併用は不可

新企画

ココロもカラダも元気になろう! KPC × ハンケイ500m



カモシカ

例えば、麹菌がお米に働き旨味や甘味を醸し出す、乳酸菌がヨーグルトを作ったり、酵母がパンを膨らませたり……。発酵食品ができる過程で多くの微生物達が働いています。微生物の命で、私たちの命が活かされる。そんな思いで、嵯峨野で様々な発酵食品を製造販売、食堂も営む「発酵食堂カモシカ」。パリエーション豊富な商品から、自分好みを選んで、ココロもカラダも元気になれるように。

発酵食堂カモシカ

☎075-748-0186
 ◎京都市右京区嵯峨天竜寺宮富町17-1
 1F 食堂 / 2F マルシェ(物販)
 ◎11時半～17時 ◎日・月
<https://kamoshika.kyoto.jp/>



1/食堂には、発酵食の魅力を感じていただけるメニューが豊富に揃う。発酵8種定食(税込1,400円)。2/かるく炙ったお揚げに、温めた麹納豆をかけて食するのが大人気。カモシカの麹納豆(1食分80g/税込398円)。3/買ったその日からすぐ漬けられる、香り豊かな熟成ぬか。カモシカのぬか床(1kg/税込1,800円)。4/代表の関恵さん。「発酵食を台所に取り戻す」をコンセプトに掲げ、日々多くの商品開発、ワークショップもこなす。カモシカの味をお試しできる10g単位の量り売りもある。容器持参も大歓迎!



50名様限定!

店頭でお支払い時に、KPCが500円補助をいたします。
 (詳しくは下記ホームページで)

他にもたくさんの
 食堂メニューや商品がいっぱい!
 ぜひお店に来てほしいかも♪



新企画 ココロもカラダも元気になろう! とは?

あるバス停から半径500mを探索し、多様な価値を持つ人を発掘している雑誌「ハンケイ500m」が、ココロもカラダも元気にする商品、サービスをセレクト! KPCとタグを組み、新企画として提案致します!

店頭で優待を受ける際

事前にGICパスポートの設定が必要です。
 設定と受取方法についてはこちらから

<https://www.kpc.or.jp/hankei500m/kamoshika/>
 (※KPC会員様のみ対象です)

詳細はこちらから



有馬温泉「有馬御苑」日帰りバスツアー



有馬温泉は太閤・秀吉も愛した日本三古泉のひとつで、関西の奥座敷として親しまれています。鉄分と塩分を含む褐色の名湯「金泉」と、お肌がつるつるになると女性に人気の無色透明の「銀泉」の異なる泉質を楽しむ事が人気の温泉へ、今回は日帰り温泉の旅を楽しみましょう。有馬御苑は温泉街の中心に位置する旅館で、旬の食材を使用したお食事で人気。さらに金泉・銀泉2種楽しめる数少ない旅館の1つです。散策にもとても便利ですので、お食事・温泉入浴の後は温泉街もぜひ散策してください。六甲山のドライブや、道の駅の散策・お買い物もお楽しみください。

お土産購入に使える「ふるさと応援旅クーポン」が付与されます。(平日3,000円、休日1,000円)

- 出発日: 11月27日◎・30日◎
- 集合場所・時間: 京都駅八条口アバンティ前 8:30集合
- 定数: 各40名 (最少催行人数10名 多数の場合は抽選)
- 料金: 12,000円 ひょうごを旅しよう キャンペーンワイド 4,800円引
 KPC会員・家族5,200円
 会員外同伴者 7,200円
 ※昼食付
 ※お申し込みは、どちらか1日のみ有効ですので選択してください。

行程

- 京都駅八条口＝高速＝紅葉の六甲山ドライブ▶有馬温泉(昼食と温泉入浴・温泉街散策/約3時間)▶道の駅神戸フルーツ・フラワーパーク大沢(園内散策や特産品などのお買い物)＝高速＝京都駅八条口(17:00頃帰着予定)



受付締切日 11月10日
 (キャンセル料は出発日の10日前からかかります。)

お申込みはこちらから
<https://gicz.jp/open/busarima>
 取扱旅行会社: アルファトラベル株式会社



ノルディックウォーキングで行く 秋の東福寺



秋の紅葉シーズン真っ只中の時期に、ノルディックウォーキングで紅葉の名所「東福寺」を目指します。東福寺の景色で秋を感じ、「通天橋」「本坊庭園」で歴史を感じた後は、FUSHIMITTOに戻り「力の湯ご入浴」で身体を癒してください。
 ※「伏見力の湯」入浴券(有効期限2ヶ月)付きです。

会場 FUSHIMITTO(京都市伏見区竹田青池町135) 9:45集合

日程 11月27日◎ 10:00～14:00
 10:00 FUSHIMITTO出発 → 11:00 東福寺着(東福寺境内散策)
 → 12:15 東福寺発 → 13:30 FUSHIMITTO着 ※往復約7km

参加料金 会員と家族 2,000円(税込) 会員同伴者 3,000円(税込)

※「伏見力の湯」入浴券付き(有効期間2ヶ月)/(食事は付きません) ※ストックレンタル料を含みます。 ※当日は拝観料1500円(東福寺本坊庭園 500円/通天橋・開山堂 1,000円)が必要です。団体行動するために必ずご持参ください。

定員 12名(最少催行人数5名、多数の場合は抽選とさせていただきます)

申込締切日 11月10日◎

注意事項: ※引率者の指示に従ってください。 ※雨天、自治体からの要請、最少催行人数に満たない場合は中止と致します。 ※屋外イベントですがマスクの着用は必須で、イベント前には検温を行います。 ※熱や咳、体調の優れない方や新型コロナ感染者および濃厚接触者はご参加いただけません。 ※駐車場は「力の湯」の駐車場をご利用いただけます。 ※FAXのお申込みは無効です。



●お申込みはこちらから <https://gicz.jp/open/tofukuNW>

地域でがんばる企業紹介

KPC 会社見学

第145回 大東工業株式会社

第145回は、装置メーカーとして、企画提案、機械設計・制御設計、調達・部品加工、組立・配線や試運転(デバッグ・調整)、検査・出荷に納品・セットアップ 保守・サポートまで「ワンストップソリューション」で社内生産体制を確立されている「大東工業株式会社」さんです。



大東工業株式会社 外観

主に「手作業されていた工程」を「装置」を作って自動化できるように仕組みづくりをするお仕事です。

創業当時は、半導体の金型をつくる部品の製作をされていました。その後「組み立て」や「配線」も行われるように。「設計」に関しても自社で一から設計者を確保し研修などを行いながら全ての工程を社内で一貫して行われています。携わっている製品は、液晶テレビ、太陽光など時代に合わせて業界を変えながら現在は主に自動車業界関連や電子業界へ納入されています。



組立調整の様子

装置はお客様の問題を聞き取って全てフルオーダーで作上げるので営業職は大変重要な役割を担われています。以前は技術者が営業に同伴し説明を行っていましたが、現在は技術者の負担を減らす為、一度製作の現場を経験後、営業職へ配置転換することで知識をもって営業ができるような体制を構築。また社内で抱えきれない大きな案件の時には協力会社と助け合い、良好な関係を築き上げてこられました。

今回社長の森誠一さんにお会いすることができ、「トラブルが起きたら即対応!早く対応しないとお客様の生産ラインが止まる。まずはお客様の利益を優先に行い、経緯を分析し、社内に原因があったら同じミスをしないよう次に活かせるようにすることが大事だ」とお話し下さり、「社外の情報を集め、社内で吟味。今後は新しい業界を見極めたい」と今後の展望もお伺いすることができました。



代表取締役社長 森誠一さん

大東工業株式会社

☎ 0774-23-6221

京都府宇治市槇島町十一-170番地の3
URL <https://www.daito-industry.com>



スタッフおすすめ!

いやしアイテム

~第6工場完成~



2022年6月大型装置の受注増を図り、第6工場新設。組立工場として稼働。



『大空間の工場内部』



『食堂』

ポップな食堂が、社員のみなさんの憩いの場となっています。

~健康経営優良法人2022~



従業員が健康に働けることが、生産性の向上と考え「健康経営優良法人」を取得して2年目となります。

KPC事務局 臨時休業のお知らせ

「優良従業員表彰式及び会員の集い」を開催するため、11月22日(火)は午後2時にて事務局を終了いたします。ご不便をおかけいたしますがよろしくお願いいたします。

「秋の満月ヨガ」実施報告

開催日時: 9月10日(土) 参加人数: 8名

開催時間前に雨が降り、屋上開催が危ぶまれましたが、なんとか屋上で開催できました。夏に受けたダメージにより内臓も疲れが出てくる時期なので、内臓ケアでデトックスしながら、月礼拝で股関節周辺や肩甲骨周辺の刺激を行い、後半は脳内からもリフレッシュできるよう頭部のケアや脊柱の動きにより自律神経系の調整を行いました。ご参加いただきまして誠にありがとうございました。

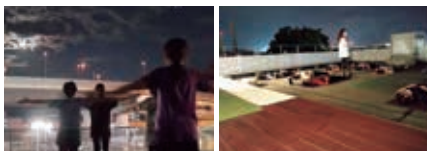

クイズ探検! 近現代の名建築-大佛鐵道遺構- 実施報告

期間: 8月20日(土)~10月10日(月祝) 参加人数: 222名

近現代の名建築というテーマで実施している今年度のクイズ探検。今回は大佛鐵道の遺構で設定いたしました。下見に行った際にはレンガや算木積された御影石が綺麗に残っていることに感動。今でもズレのない当時の技術力の高さうかがい知ることができました。残暑が厳しいころは実施されている方は少なかったのですが、秋めいてきたころにはぐっと増えていました。ハイキングコースになっているとはいえ、少々厳しかったですね。ご参加いただきまして誠にありがとうございました。

予告 eSports Cup 「ニンジャラ」開催します!

2023年1月22日(日) 参加料無料
初心者歓迎です! 来月号12月号で告知します。

いいとこクイズ! 10月号の答え

「鞍馬寺」でした



本殿金堂前に建つ「阿吽の虎」。この虎は、宝亀元年(770年)に祀られた御本尊・毘沙門天が寅の月・寅の日・寅の刻に出現されたことがいわれとなっており、毘沙門天のお使いとなった神獣です。

応募総数
1,280
名様

※KPCホームページにも解答と解説を載せています。リアル答え合わせも実施中!

クイズ探検を毎月して欲しい

先月号のクイズ探検は比較的近い場所だったので参加できた、市内以外の場所でももっとして欲しかったら参加できるのにとおもいます。

京都市内でのクイズラリーをお願いします。

いつも楽しみにしています。当たるかどうかワクワクしながら職員間でのコミュニケーションツールになってます

携帯でチケット、クーポンを探すのにどこに入るかわからない。わかりやすくできないか?

クイズ探検にご参加いただきまして誠にありがとうございます。今年度のテーマはいかがでしょうか?いろいろご意見をいただきありがとうございます。あまり広範囲で設定すると行動域も広がってしまいますけれど、アフターコロナの時期になりつつあるのでそれもアリでしょうか?でもやっぱり毎月はしんどいです~。

職員の皆様でお楽しみいただけているようで、とてもうれしいです。当たるかどうかは運次第! コメント必須で今月のご応募もお待ちしております。

ご不便をおかけしております。KPCのチケット購入サイトは来年で20周年。スマホ対応などアップデートして参りましたが、いよいよもって再構築しないといけませんね。

※当選発表は賞品の発送をもって代えさせていただきます。

今月号も「いいとこクイズ」にご応募よろしくお願いたします。

毎月800円の会費で
総合的な
福利厚生をご提供

公益財団法人 京都中小企業振興センター ご加入のおすすめ

KPCは京都の中小企業を福利厚生面から応援するため、京都市・京都銀行・京都信用金庫がバックアップする公益法人です。本紙掲載の他にも映画館やアミューズメント施設などの格安チケットや割引優待券もご紹介します。

入会金及び会費
(1名につき)

入会金 400円
会費/月 800円

慶弔給付助成金

スポーツセンター

健康診断費用補助

サークル

各種チケットあつ旋

特選商品のあつ旋

イベント
レクリエーション

有名テーマパーク
施設優待割引

各種保険の
団体割引加入

会員証提示で
割引利用

会報誌「いやしなび」

ライフサポート倶楽部